

AU 1^{er} DECEMBRE 2023 : L'AGENCE, C'EST ...

... 3 services accessibles aux communes

99 communes
membres

Centre
d'instruction
des actes
d'urbanisme

(50 communes
bénéficiaires)

Assistance à
maîtrise
d'ouvrage

(62 communes
bénéficiaires)



Assistance
restauration
scolaire

(4 communes
bénéficiaires)



Agence
Attractivité
Aménagement

CARTOGRAPHIE DES MEMBRES AU 1^{er} DECEMBRE 2023

-  Commune membre au 31 décembre 2022
-  Commune ayant adhéré en 2023
-  EPCI membre



L'OFFRE DE SERVICE « ASSISTANCE A MAÎTRISE D'OUVRAGE »

UN SERVICE TECHNIQUE MUTUALISE POUR LES PROJETS DES COMMUNES



VOIRIE, OUVRAGES
D'ART



RESEAUX et
EQUIPEMENTS



BATIMENTS



AMENAGEMENT
D'ESPACES PUBLICS

L'OFFRE DE SERVICE

« ASSISTANCE A MAÎTRISE D'OUVRAGE »

DANS QUELS CAS
EST-IL JUDICIEUX
DE FAIRE APPEL A
UNE ASSISTANCE A
MAÎTRISE
D'OUVRAGE ?

Pour s'entourer d'une expertise technique, juridique et financière impartiale et permanente



L'AMO intervient comme le feraient les services de la commune

Pour s'assurer au préalable, de la faisabilité d'une opération et augmenter les chances de bénéficier de financements spécifiques



L'AMO peut n'être sollicitée par la commune que pour de la phase de réflexion

Pour garantir la coordination et le contrôle des prestataires du lancement à la clôture de l'opération



L'AMO peut, si la commune le souhaite, suivre un projet durant l'ensemble des phases

L'OFFRE DE SERVICE

« ASSISTANCE A MAÎTRISE D'OUVRAGE »

MISSIONS ET PLACE D'UNE ASSISTANCE A MAÎTRISE D'OUVRAGE

L'AMO accompagne le maître d'ouvrage pour l'aider à choisir soit un ou plusieurs prestataires, dont éventuellement le maître d'oeuvre

L'AMO peut être chargée de suivre et de contrôler la réalisation des prestations

COMMUNE
(maître d'ouvrage)

AMO

MAÎTRE D'ŒUVRE
(si nécessaire)

ENTREPRISE (S)

AUTRES
PRESTATAIRES
(selon
réglementation)

L'OFFRE DE SERVICE « ASSISTANCE A MAÎTRISE D'OUVRAGE »

ACTIVER L'ASSISTANCE
A MAÎTRISE
D'OUVRAGE
PROPOSEE PAR
L'AGENCE

1 – Etre ou devenir membre de
l'Agence



Coût : 1€/habitant/an
(accès aux prestations
incluses dans le pack-
adhésion)

+

2- Conventionner (*choix à la carte*)



Coûts forfaitaires
adaptés à la nature
des missions activées

Coûts forfaitaires adaptés à la nature des missions activées

| VOIRIE (DANS LE CADRE D'UN PROGRAMME D'ENTRETIEN RÉGULIER) | | | |
|--------------------------------------------------------------------------------------------------------------------------------------------------------------------------------------------------------------------------------------------------------------------------------------------------------------|-------------------------------|---------------------------------------------------------|---------------------------|
| ÉLÉMENTS DE LA MISSION | MONTANT ESTIMATIF DES TRAVAUX | | |
| | < 40 000 € ^{HT} | <> 40 000 € ^{HT} et 200 000 € ^{HT} | > 200 000 € ^{HT} |
| | COÛT DE LA MISSION (FORFAIT) | | |
| ASSISTANCE INTÉGRÉE <ul style="list-style-type: none"> • Inventaire du patrimoine de voirie (si nécessaire) • Elaboration du programme, DCE • Suivi des études & passation des marchés publics • Suivi du chantier & garantie de parfait achèvement | 1 500 € | 3 000 € | 5 000 € |
| ANALYSE DE TRAFIC ROUTIER (par point) | 400 € | | |

| RÉSEAUX ET EQUIPEMENTS, BÂTIMENTS OU AMÉNAGEMENT D'ESPACES PUBLICS VOIRIE (DANS LE CADRE D'AMÉNAGEMENTS LOURDS OU DE CONSTRUCTION) | | | |
|------------------------------------------------------------------------------------------------------------------------------------------------------------------------------------------|-------------------------------|---------------------------------------------------------|---------------------------|
| ÉLÉMENTS DE LA MISSION | MONTANT ESTIMATIF DES TRAVAUX | | |
| | < 40 000 € ^{HT} | <> 40 000 € ^{HT} et 200 000 € ^{HT} | > 200 000 € ^{HT} |
| | COÛT DE LA MISSION (FORFAIT) | | |
| ÉTUDE DE FAISABILITÉ | | 3 000 € | 5 000 € |
| PHASE PROGRAMME Elaboration du programme, DCE & assistance à la consultation pour le choix d'un maître d'œuvre (MOE) & des prestataires externes (SPS, OPC, CT) | 1 500 € | 2 000 € | 5 000 € |
| PHASE ÉTUDES Suivi des études du MOE & passation des marchés publics | | 500 € | 1 000 € |
| PHASE TRAVAUX Suivi du chantier & garantie de parfait achèvement | | 500 € | 1 000 € |
| RÉALISATION D'UN SCHÉMA DE DÉFENSE INCENDIE | 3 000 € | | |

QUELQUES EXEMPLES DE PROJETS...

AHUN (Aménagement route de Limoges)

Montant travaux : 1 600 000 €
Taux prévisionnel de
financement public 80%
AELB, FOND VERT, DETR, NA

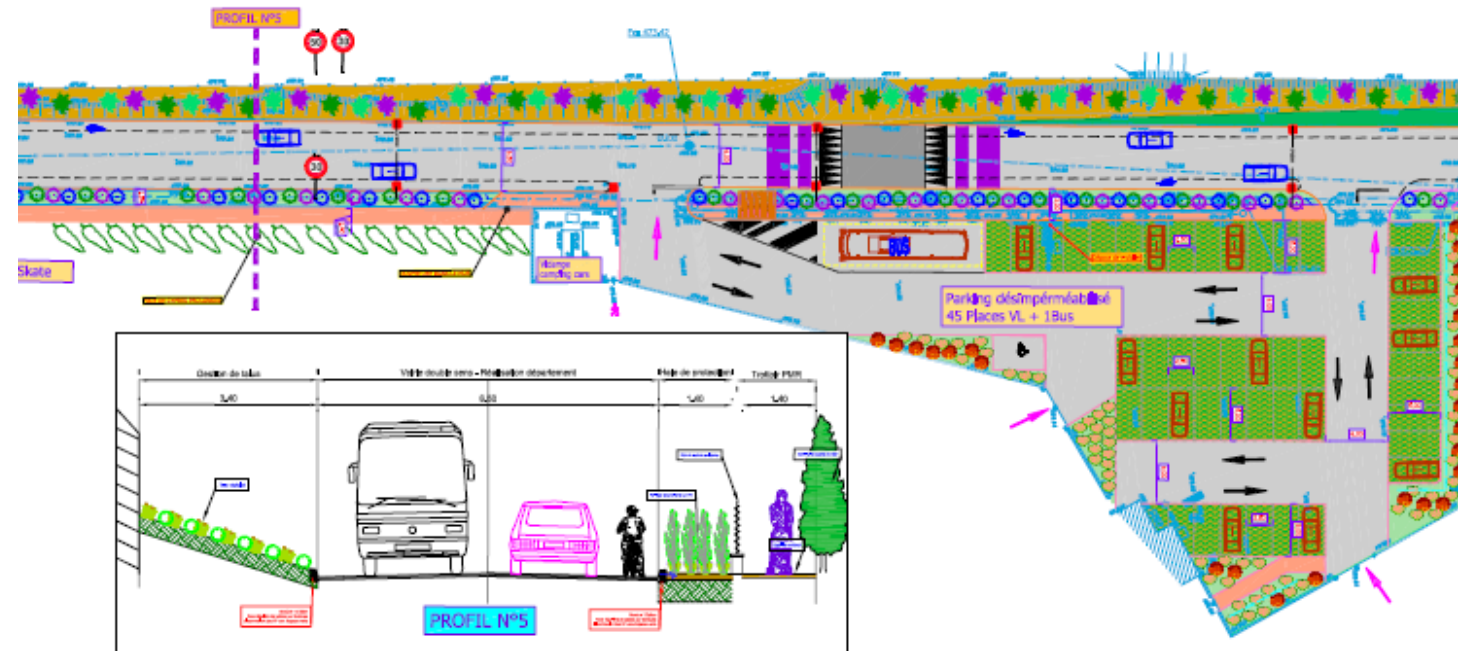

Partenaires : CAUE, BTM, CD 23, PVD



Agence
Attractivité
Aménagement

QUELQUES EXEMPLES DE PROJETS...

**SAINT MICHEL DE VEISSE
(Désimperméabilisation
de la place de la mairie)**

Montant travaux : 95 000 €
Taux de financement public
80%
(AELB)

Partenaires : A2I, service
patrimoine du Conseil
départemental





Agence
Attractivité
Aménagement

QUELQUES EXEMPLES DE PROJETS...

FURSAC
(Création d'un tiers lieu)

Montant travaux : 1 900 000 €
Recherche de financement en
cours

Partenaires : Association Creuse
Toujours, Club du livre, SPIRALE,
Conseil départemental, ABF ...

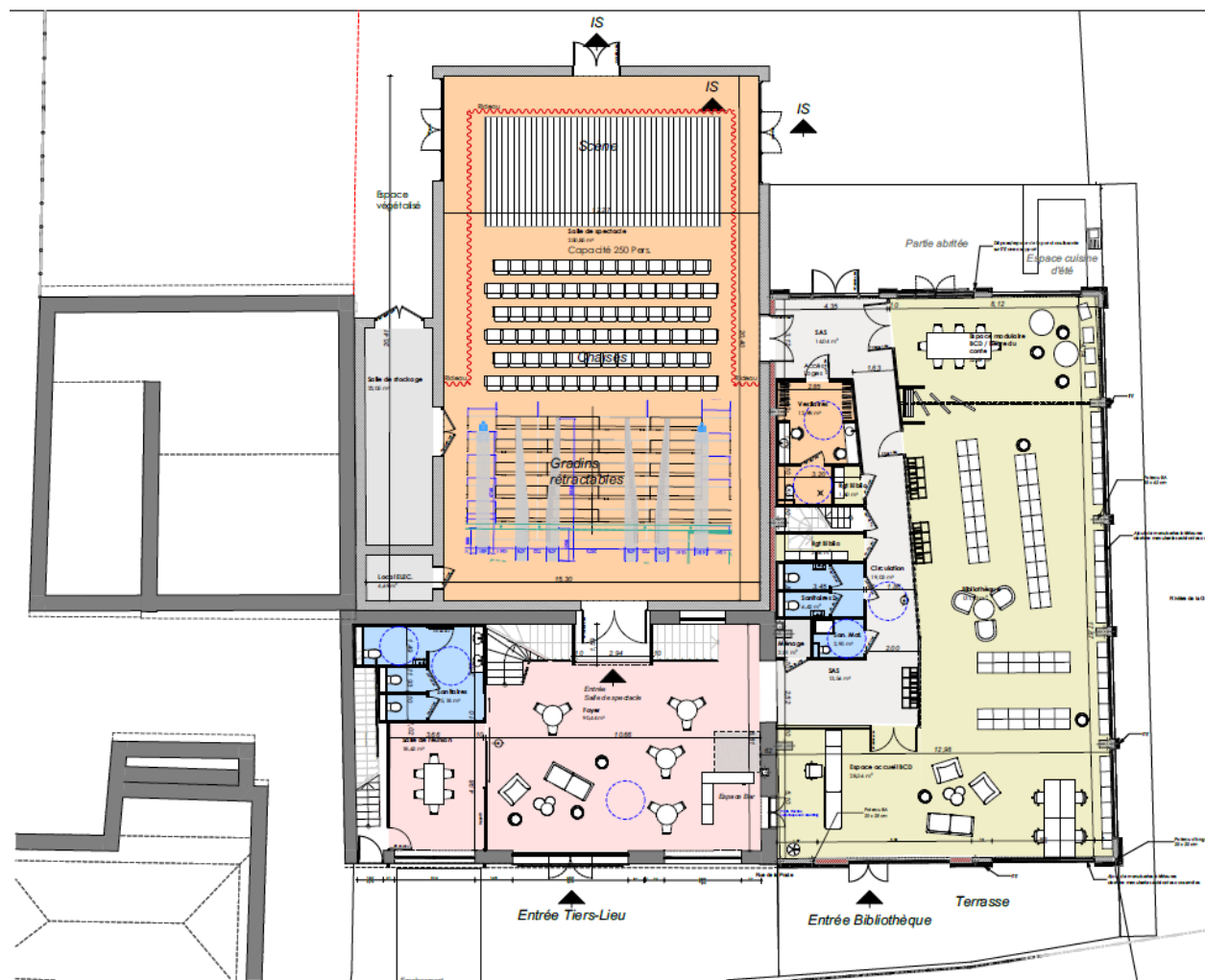

| | | | | | | |
|--|-----------|-------------------|----------|----------|---------------|---|
| | ESQ 02 | Tiers lieu FURSAC | Esquisse | PLAN RDC | ECHELLE 1:150 | D |
|--|-----------|-------------------|----------|----------|---------------|---|